Miejscowy plan zagospodarowania przestrzennego miasta Gliwice dla obszaru obejmującego część „dzielnicy Bojków" położoną pomiędzy ul. Bojkowską a autostradami A1 i A4 - etap I
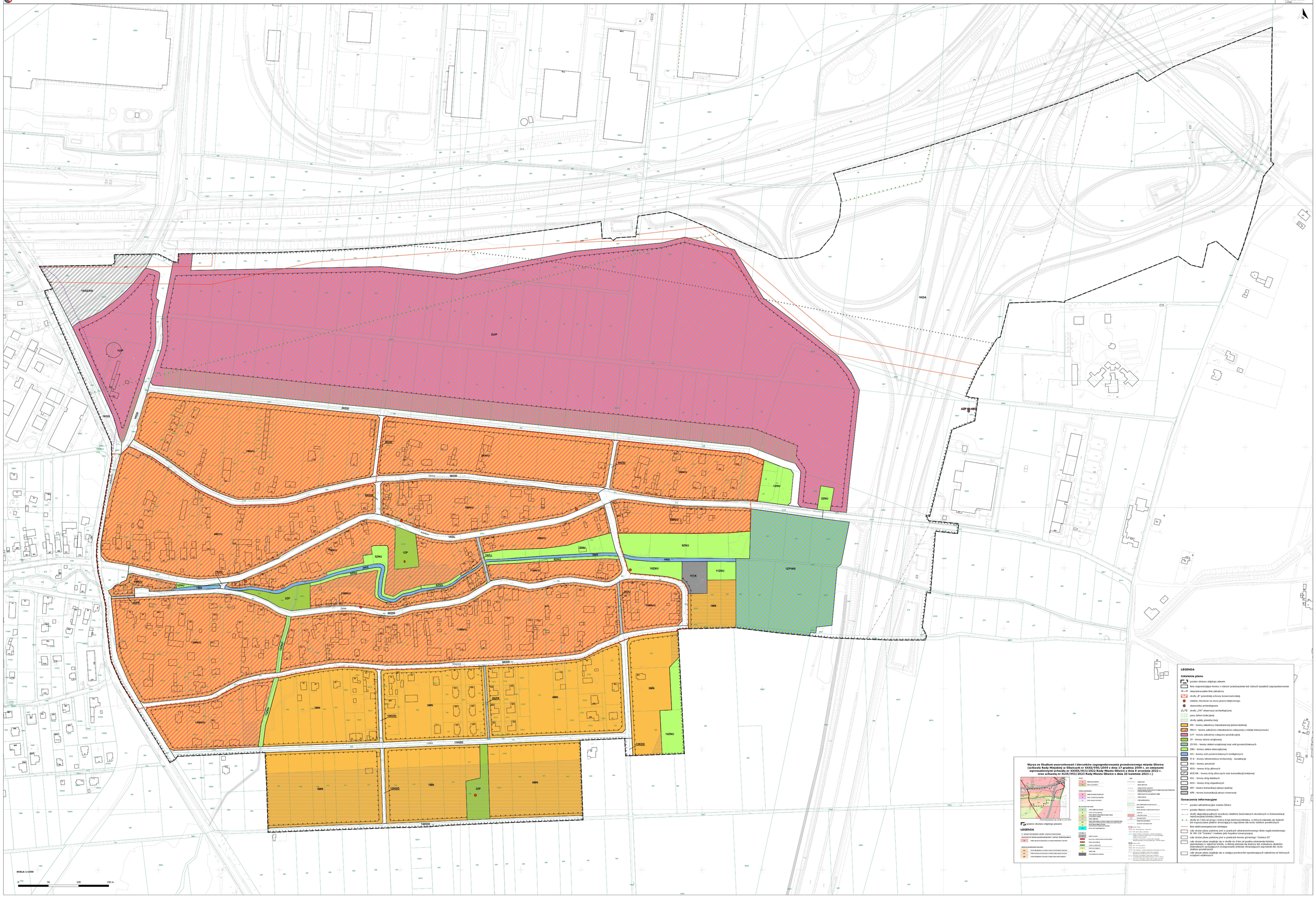
Załącznik nr 1
do uchwały nr ...
Rady Miasta Gliwice
z dnia ...