wydrukowano 21_1_0 2022-01-04

Miejscowy plan zagospodarowania przestrzennego miasta Gliwice dla obszaru obejmującego część „dzielnicy Bojków" położoną pomiędzy ul. Bojkowską a autostradami A1 i A4 - etap I

Załącznik nr 1
do uchwały nr
Rady Miasta Gliwice
z dnia

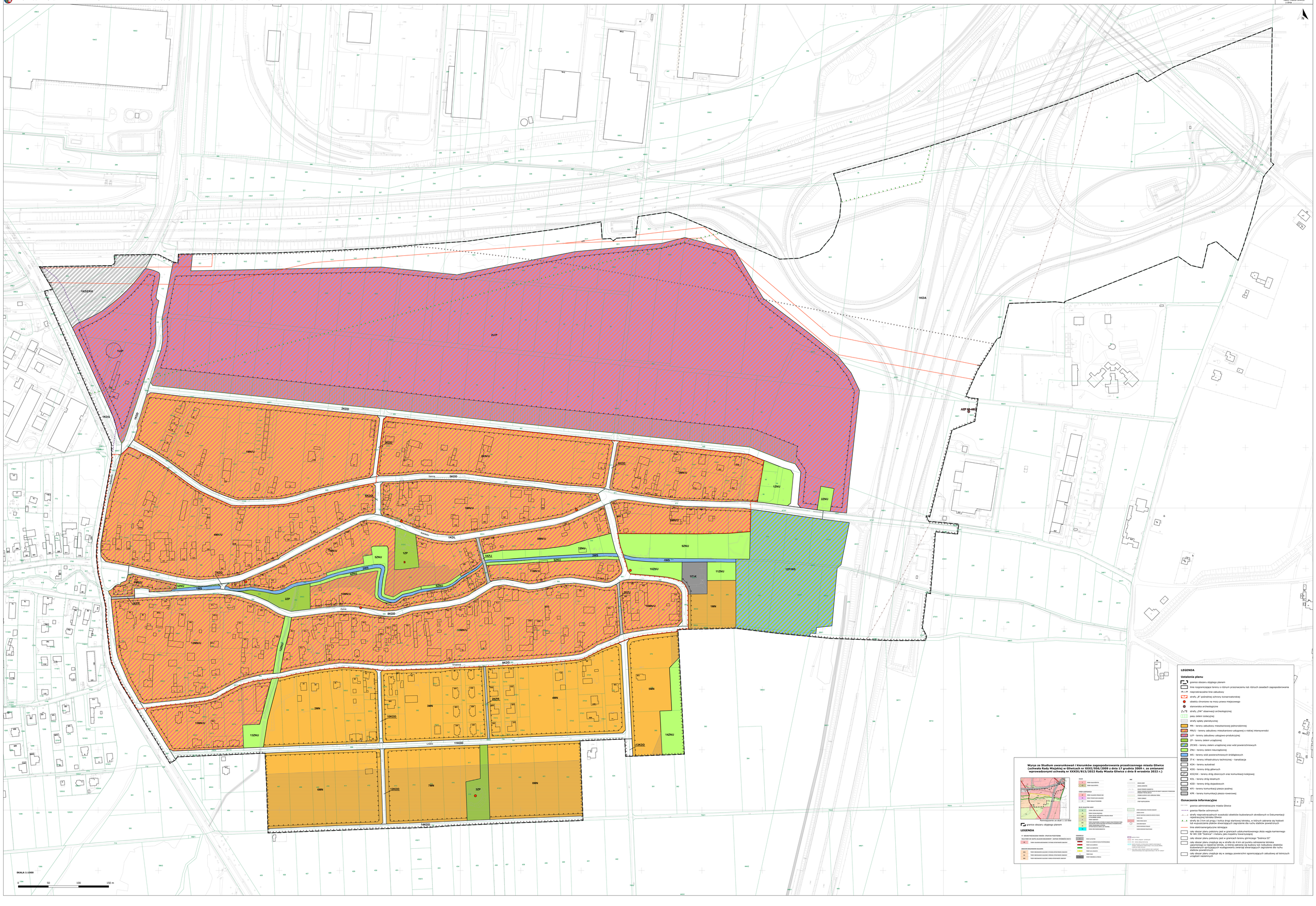

Wyrys ze Studium uwarunkowań i kierunków zagospodarowania przestrzennego miasta Gliwice (uchwała Rady Miejskiej w Gliwicach nr XXXI/956/2009 z dnia 17 grudnia 2009 r. ze zmianami wprowadzonymi uchwałą nr XXXIX/813/2022 Rady Miasta Gliwice z dnia 8 września 2022 r.)

Wyrys sporządzono za skalą 1:10 000

granice obszaru objętego planem

LEGENDA

W OBRAMIOWANIU DALSZEJ FORSZA - STRATEGIA PRZESTRZENNA

OBSZARY ZAINWESTOWANE - ZAPEŁNIANIE ISTNIEJĄCEGO SKŁADU

- 1MN - TERENY ZABUDOWY JEDNORODZINNEJ O NISKIEJ INTENSYWNOŚCI ZABUDOWY
- 2MN - TERENY ZABUDOWY JEDNORODZINNEJ O ŚREDNIEJ INTENSYWNOŚCI ZABUDOWY
- 3MN - TERENY ZABUDOWY JEDNORODZINNEJ O WYSOKIEJ INTENSYWNOŚCI ZABUDOWY
- 4MN - TERENY ZABUDOWY JEDNORODZINNEJ O BARDZO WYSOKIEJ INTENSYWNOŚCI ZABUDOWY
- 5MN - TERENY ZABUDOWY JEDNORODZINNEJ O BARDZO WYSOKIEJ INTENSYWNOŚCI ZABUDOWY
- 6MN - TERENY ZABUDOWY JEDNORODZINNEJ O BARDZO WYSOKIEJ INTENSYWNOŚCI ZABUDOWY
- 7MN - TERENY ZABUDOWY JEDNORODZINNEJ O BARDZO WYSOKIEJ INTENSYWNOŚCI ZABUDOWY
- 8MN - TERENY ZABUDOWY JEDNORODZINNEJ O BARDZO WYSOKIEJ INTENSYWNOŚCI ZABUDOWY
- 9MN - TERENY ZABUDOWY JEDNORODZINNEJ O BARDZO WYSOKIEJ INTENSYWNOŚCI ZABUDOWY
- 10MN - TERENY ZABUDOWY JEDNORODZINNEJ O BARDZO WYSOKIEJ INTENSYWNOŚCI ZABUDOWY
- 11MN - TERENY ZABUDOWY JEDNORODZINNEJ O BARDZO WYSOKIEJ INTENSYWNOŚCI ZABUDOWY
- 12MN - TERENY ZABUDOWY JEDNORODZINNEJ O BARDZO WYSOKIEJ INTENSYWNOŚCI ZABUDOWY
- 13MN - TERENY ZABUDOWY JEDNORODZINNEJ O BARDZO WYSOKIEJ INTENSYWNOŚCI ZABUDOWY
- 14MN - TERENY ZABUDOWY JEDNORODZINNEJ O BARDZO WYSOKIEJ INTENSYWNOŚCI ZABUDOWY
- 15MN - TERENY ZABUDOWY JEDNORODZINNEJ O BARDZO WYSOKIEJ INTENSYWNOŚCI ZABUDOWY
- 16MN - TERENY ZABUDOWY JEDNORODZINNEJ O BARDZO WYSOKIEJ INTENSYWNOŚCI ZABUDOWY
- 17MN - TERENY ZABUDOWY JEDNORODZINNEJ O BARDZO WYSOKIEJ INTENSYWNOŚCI ZABUDOWY
- 18MN - TERENY ZABUDOWY JEDNORODZINNEJ O BARDZO WYSOKIEJ INTENSYWNOŚCI ZABUDOWY
- 19MN - TERENY ZABUDOWY JEDNORODZINNEJ O BARDZO WYSOKIEJ INTENSYWNOŚCI ZABUDOWY

OBSZAR ZAINWESTOWANY

- 1MNU - TERENY ZABUDOWY MIESZKANIOWEJ JEDNORODZINNEJ
- 2MNU - TERENY ZABUDOWY MIESZKANIOWEJ JEDNORODZINNEJ
- 3MNU - TERENY ZABUDOWY MIESZKANIOWEJ JEDNORODZINNEJ
- 4MNU - TERENY ZABUDOWY MIESZKANIOWEJ JEDNORODZINNEJ
- 5MNU - TERENY ZABUDOWY MIESZKANIOWEJ JEDNORODZINNEJ
- 6MNU - TERENY ZABUDOWY MIESZKANIOWEJ JEDNORODZINNEJ
- 7MNU - TERENY ZABUDOWY MIESZKANIOWEJ JEDNORODZINNEJ
- 8MNU - TERENY ZABUDOWY MIESZKANIOWEJ JEDNORODZINNEJ
- 9MNU - TERENY ZABUDOWY MIESZKANIOWEJ JEDNORODZINNEJ
- 10MNU - TERENY ZABUDOWY MIESZKANIOWEJ JEDNORODZINNEJ
- 11MNU - TERENY ZABUDOWY MIESZKANIOWEJ JEDNORODZINNEJ
- 12MNU - TERENY ZABUDOWY MIESZKANIOWEJ JEDNORODZINNEJ
- 13MNU - TERENY ZABUDOWY MIESZKANIOWEJ JEDNORODZINNEJ
- 14MNU - TERENY ZABUDOWY MIESZKANIOWEJ JEDNORODZINNEJ
- 15MNU - TERENY ZABUDOWY MIESZKANIOWEJ JEDNORODZINNEJ
- 16MNU - TERENY ZABUDOWY MIESZKANIOWEJ JEDNORODZINNEJ
- 17MNU - TERENY ZABUDOWY MIESZKANIOWEJ JEDNORODZINNEJ
- 18MNU - TERENY ZABUDOWY MIESZKANIOWEJ JEDNORODZINNEJ
- 19MNU - TERENY ZABUDOWY MIESZKANIOWEJ JEDNORODZINNEJ

OBSZAR ZIELONY

- 1ZNU - TERENY ZIELENI NIEURZĄDZONEJ
- 2ZNU - TERENY ZIELENI NIEURZĄDZONEJ
- 3ZNU - TERENY ZIELENI NIEURZĄDZONEJ
- 4ZNU - TERENY ZIELENI NIEURZĄDZONEJ
- 5ZNU - TERENY ZIELENI NIEURZĄDZONEJ
- 6ZNU - TERENY ZIELENI NIEURZĄDZONEJ
- 7ZNU - TERENY ZIELENI NIEURZĄDZONEJ
- 8ZNU - TERENY ZIELENI NIEURZĄDZONEJ
- 9ZNU - TERENY ZIELENI NIEURZĄDZONEJ
- 10ZNU - TERENY ZIELENI NIEURZĄDZONEJ
- 11ZNU - TERENY ZIELENI NIEURZĄDZONEJ
- 12ZNU - TERENY ZIELENI NIEURZĄDZONEJ

OBSZAR RYNKOWY

- 1U - TERENY USŁUG RYNKOWYCH
- 2U - TERENY USŁUG RYNKOWYCH
- 3U - TERENY USŁUG RYNKOWYCH
- 4U - TERENY USŁUG RYNKOWYCH
- 5U - TERENY USŁUG RYNKOWYCH
- 6U - TERENY USŁUG RYNKOWYCH
- 7U - TERENY USŁUG RYNKOWYCH
- 8U - TERENY USŁUG RYNKOWYCH
- 9U - TERENY USŁUG RYNKOWYCH
- 10U - TERENY USŁUG RYNKOWYCH
- 11U - TERENY USŁUG RYNKOWYCH
- 12U - TERENY USŁUG RYNKOWYCH
- 13U - TERENY USŁUG RYNKOWYCH
- 14U - TERENY USŁUG RYNKOWYCH
- 15U - TERENY USŁUG RYNKOWYCH
- 16U - TERENY USŁUG RYNKOWYCH
- 17U - TERENY USŁUG RYNKOWYCH
- 18U - TERENY USŁUG RYNKOWYCH
- 19U - TERENY USŁUG RYNKOWYCH

OBSZAR ROLNICZY ORAZ LEŚNY

- 1R - TERENY ROLNICZE
- 2R - TERENY ROLNICZE
- 3R - TERENY ROLNICZE
- 4R - TERENY ROLNICZE
- 5R - TERENY ROLNICZE
- 6R - TERENY ROLNICZE
- 7R - TERENY ROLNICZE
- 8R - TERENY ROLNICZE
- 9R - TERENY ROLNICZE
- 10R - TERENY ROLNICZE
- 11R - TERENY ROLNICZE
- 12R - TERENY ROLNICZE
- 13R - TERENY ROLNICZE
- 14R - TERENY ROLNICZE
- 15R - TERENY ROLNICZE
- 16R - TERENY ROLNICZE
- 17R - TERENY ROLNICZE
- 18R - TERENY ROLNICZE
- 19R - TERENY ROLNICZE

ZIELEŃ

- 1ZP - TERENY ZIELENI PARKOWEJ
- 2ZP - TERENY ZIELENI PARKOWEJ
- 3ZP - TERENY ZIELENI PARKOWEJ
- 1ZP/WS - TERENY ZIELENI PARKOWEJ O ZNACZENIU RETENCJONOWANIA WÓD OPADOWYCH
- 2ZP/WS - TERENY ZIELENI PARKOWEJ O ZNACZENIU RETENCJONOWANIA WÓD OPADOWYCH
- 3ZP/WS - TERENY ZIELENI PARKOWEJ O ZNACZENIU RETENCJONOWANIA WÓD OPADOWYCH
- 4ZP/WS - TERENY ZIELENI PARKOWEJ O ZNACZENIU RETENCJONOWANIA WÓD OPADOWYCH
- 5ZP/WS - TERENY ZIELENI PARKOWEJ O ZNACZENIU RETENCJONOWANIA WÓD OPADOWYCH
- 6ZP/WS - TERENY ZIELENI PARKOWEJ O ZNACZENIU RETENCJONOWANIA WÓD OPADOWYCH

WODY

- 1WS - TERENY WÓD
- 2WS - TERENY WÓD
- 3WS - TERENY WÓD
- 4WS - TERENY WÓD
- 5WS - TERENY WÓD
- 6WS - TERENY WÓD
- 1WP - TERENY WÓD PŁYNĄCYCH
- 2WP - TERENY WÓD PŁYNĄCYCH
- 3WP - TERENY WÓD PŁYNĄCYCH
- 4WP - TERENY WÓD PŁYNĄCYCH
- 5WP - TERENY WÓD PŁYNĄCYCH
- 6WP - TERENY WÓD PŁYNĄCYCH
- 7WP - TERENY WÓD PŁYNĄCYCH
- 8WP - TERENY WÓD PŁYNĄCYCH
- 9WP - TERENY WÓD PŁYNĄCYCH
- 10WP - TERENY WÓD PŁYNĄCYCH
- 11WP - TERENY WÓD PŁYNĄCYCH
- 12WP - TERENY WÓD PŁYNĄCYCH
- 13WP - TERENY WÓD PŁYNĄCYCH
- 14WP - TERENY WÓD PŁYNĄCYCH
- 15WP - TERENY WÓD PŁYNĄCYCH
- 16WP - TERENY WÓD PŁYNĄCYCH
- 17WP - TERENY WÓD PŁYNĄCYCH
- 18WP - TERENY WÓD PŁYNĄCYCH
- 19WP - TERENY WÓD PŁYNĄCYCH

- 1IT-K - TERENY INFRASTRUKTURY TECHNICZNEJ - KANALIZACJA
- 2IT-K - TERENY INFRASTRUKTURY TECHNICZNEJ - KANALIZACJA
- 3IT-K - TERENY INFRASTRUKTURY TECHNICZNEJ - KANALIZACJA
- 4IT-K - TERENY INFRASTRUKTURY TECHNICZNEJ - KANALIZACJA
- 5IT-K - TERENY INFRASTRUKTURY TECHNICZNEJ - KANALIZACJA
- 6IT-K - TERENY INFRASTRUKTURY TECHNICZNEJ - KANALIZACJA
- 7IT-K - TERENY INFRASTRUKTURY TECHNICZNEJ - KANALIZACJA
- 8IT-K - TERENY INFRASTRUKTURY TECHNICZNEJ - KANALIZACJA
- 9IT-K - TERENY INFRASTRUKTURY TECHNICZNEJ - KANALIZACJA
- 10IT-K - TERENY INFRASTRUKTURY TECHNICZNEJ - KANALIZACJA
- 11IT-K - TERENY INFRASTRUKTURY TECHNICZNEJ - KANALIZACJA
- 12IT-K - TERENY INFRASTRUKTURY TECHNICZNEJ - KANALIZACJA
- 13IT-K - TERENY INFRASTRUKTURY TECHNICZNEJ - KANALIZACJA
- 14IT-K - TERENY INFRASTRUKTURY TECHNICZNEJ - KANALIZACJA
- 15IT-K - TERENY INFRASTRUKTURY TECHNICZNEJ - KANALIZACJA
- 16IT-K - TERENY INFRASTRUKTURY TECHNICZNEJ - KANALIZACJA
- 17IT-K - TERENY INFRASTRUKTURY TECHNICZNEJ - KANALIZACJA
- 18IT-K - TERENY INFRASTRUKTURY TECHNICZNEJ - KANALIZACJA
- 19IT-K - TERENY INFRASTRUKTURY TECHNICZNEJ - KANALIZACJA

- 1KDA - TERENY DRÓG PUBLICZNYCH
- 2KDA - TERENY DRÓG PUBLICZNYCH
- 3KDA - TERENY DRÓG PUBLICZNYCH
- 4KDA - TERENY DRÓG PUBLICZNYCH
- 5KDA - TERENY DRÓG PUBLICZNYCH
- 6KDA - TERENY DRÓG PUBLICZNYCH
- 7KDA - TERENY DRÓG PUBLICZNYCH
- 8KDA - TERENY DRÓG PUBLICZNYCH
- 9KDA - TERENY DRÓG PUBLICZNYCH
- 10KDA - TERENY DRÓG PUBLICZNYCH
- 11KDA - TERENY DRÓG PUBLICZNYCH
- 12KDA - TERENY DRÓG PUBLICZNYCH
- 13KDA - TERENY DRÓG PUBLICZNYCH
- 14KDA - TERENY DRÓG PUBLICZNYCH
- 15KDA - TERENY DRÓG PUBLICZNYCH
- 16KDA - TERENY DRÓG PUBLICZNYCH
- 17KDA - TERENY DRÓG PUBLICZNYCH
- 18KDA - TERENY DRÓG PUBLICZNYCH
- 19KDA - TERENY DRÓG PUBLICZNYCH

- 1KDZ/KK - TERENY DRÓG ZBIORCZYCH ORAZ KOMUNIKACJI KOLEJOWEJ
- 1KDL - TERENY DRÓG LOKALNYCH
- 1KDD - TERENY DRÓG DOJAZDOWYCH
- 1KPJ - TERENY KOMUNIKACJI PIESZO-JEŹDNEJ
- 1KPR - TERENY KOMUNIKACJI PIESZO-ROWEROWEJ
- 2KPR - TERENY KOMUNIKACJI PIESZO-ROWEROWEJ

- 1A/P - TERENY ZAMKNIĘTYCH SYSTEMÓW TRANSPORTU
- 2A/P - TERENY ZAMKNIĘTYCH SYSTEMÓW TRANSPORTU
- 3A/P - TERENY ZAMKNIĘTYCH SYSTEMÓW TRANSPORTU
- 4A/P - TERENY ZAMKNIĘTYCH SYSTEMÓW TRANSPORTU
- 5A/P - TERENY ZAMKNIĘTYCH SYSTEMÓW TRANSPORTU
- 6A/P - TERENY ZAMKNIĘTYCH SYSTEMÓW TRANSPORTU
- 7A/P - TERENY ZAMKNIĘTYCH SYSTEMÓW TRANSPORTU
- 8A/P - TERENY ZAMKNIĘTYCH SYSTEMÓW TRANSPORTU
- 9A/P - TERENY ZAMKNIĘTYCH SYSTEMÓW TRANSPORTU
- 10A/P - TERENY ZAMKNIĘTYCH SYSTEMÓW TRANSPORTU
- 11A/P - TERENY ZAMKNIĘTYCH SYSTEMÓW TRANSPORTU
- 12A/P - TERENY ZAMKNIĘTYCH SYSTEMÓW TRANSPORTU
- 13A/P - TERENY ZAMKNIĘTYCH SYSTEMÓW TRANSPORTU
- 14A/P - TERENY ZAMKNIĘTYCH SYSTEMÓW TRANSPORTU
- 15A/P - TERENY ZAMKNIĘTYCH SYSTEMÓW TRANSPORTU
- 16A/P - TERENY ZAMKNIĘTYCH SYSTEMÓW TRANSPORTU
- 17A/P - TERENY ZAMKNIĘTYCH SYSTEMÓW TRANSPORTU
- 18A/P - TERENY ZAMKNIĘTYCH SYSTEMÓW TRANSPORTU
- 19A/P - TERENY ZAMKNIĘTYCH SYSTEMÓW TRANSPORTU

- 1KDX - TERENY DRÓG WEWNĘTRZNYCH
- 2KDX - TERENY DRÓG WEWNĘTRZNYCH
- 3KDX - TERENY DRÓG WEWNĘTRZNYCH
- 4KDX - TERENY DRÓG WEWNĘTRZNYCH
- 5KDX - TERENY DRÓG WEWNĘTRZNYCH
- 6KDX - TERENY DRÓG WEWNĘTRZNYCH
- 7KDX - TERENY DRÓG WEWNĘTRZNYCH
- 8KDX - TERENY DRÓG WEWNĘTRZNYCH
- 9KDX - TERENY DRÓG WEWNĘTRZNYCH
- 10KDX - TERENY DRÓG WEWNĘTRZNYCH
- 11KDX - TERENY DRÓG WEWNĘTRZNYCH
- 12KDX - TERENY DRÓG WEWNĘTRZNYCH
- 13KDX - TERENY DRÓG WEWNĘTRZNYCH
- 14KDX - TERENY DRÓG WEWNĘTRZNYCH
- 15KDX - TERENY DRÓG WEWNĘTRZNYCH
- 16KDX - TERENY DRÓG WEWNĘTRZNYCH
- 17KDX - TERENY DRÓG WEWNĘTRZNYCH
- 18KDX - TERENY DRÓG WEWNĘTRZNYCH
- 19KDX - TERENY DRÓG WEWNĘTRZNYCH

- 1KDPJ - TERENY DRÓG PIESZO-JEŹDNYCH
- 2KDPJ - TERENY DRÓG PIESZO-JEŹDNYCH
- 3KDPJ - TERENY DRÓG PIESZO-JEŹDNYCH
- 4KDPJ - TERENY DRÓG PIESZO-JEŹDNYCH
- 5KDPJ - TERENY DRÓG PIESZO-JEŹDNYCH
- 6KDPJ - TERENY DRÓG PIESZO-JEŹDNYCH
- 7KDPJ - TERENY DRÓG PIESZO-JEŹDNYCH
- 8KDPJ - TERENY DRÓG PIESZO-JEŹDNYCH
- 9KDPJ - TERENY DRÓG PIESZO-JEŹDNYCH
- 10KDPJ - TERENY DRÓG PIESZO-JEŹDNYCH
- 11KDPJ - TERENY DRÓG PIESZO-JEŹDNYCH
- 12KDPJ - TERENY DRÓG PIESZO-JEŹDNYCH
- 13KDPJ - TERENY DRÓG PIESZO-JEŹDNYCH
- 14KDPJ - TERENY DRÓG PIESZO-JEŹDNYCH
- 15KDPJ - TERENY DRÓG PIESZO-JEŹDNYCH
- 16KDPJ - TERENY DRÓG PIESZO-JEŹDNYCH
- 17KDPJ - TERENY DRÓG PIESZO-JEŹDNYCH
- 18KDPJ - TERENY DRÓG PIESZO-JEŹDNYCH
- 19KDPJ - TERENY DRÓG PIESZO-JEŹDNYCH

- 1KDR - TERENY DRÓG ROLNICZYCH
- 2KDR - TERENY DRÓG ROLNICZYCH
- 3KDR - TERENY DRÓG ROLNICZYCH
- 4KDR - TERENY DRÓG ROLNICZYCH
- 5KDR - TERENY DRÓG ROLNICZYCH
- 6KDR - TERENY DRÓG ROLNICZYCH
- 7KDR - TERENY DRÓG ROLNICZYCH
- 8KDR - TERENY DRÓG ROLNICZYCH
- 9KDR - TERENY DRÓG ROLNICZYCH
- 10KDR - TERENY DRÓG ROLNICZYCH
- 11KDR - TERENY DRÓG ROLNICZYCH
- 12KDR - TERENY DRÓG ROLNICZYCH
- 13KDR - TERENY DRÓG ROLNICZYCH
- 14KDR - TERENY DRÓG ROLNICZYCH
- 15KDR - TERENY DRÓG ROLNICZYCH
- 16KDR - TERENY DRÓG ROLNICZYCH
- 17KDR - TERENY DRÓG ROLNICZYCH
- 18KDR - TERENY DRÓG ROLNICZYCH
- 19KDR - TERENY DRÓG ROLNICZYCH

- 1KDW - TERENY DRÓG WEWNĘTRZNYCH
- 2KDW - TERENY DRÓG WEWNĘTRZNYCH
- 3KDW - TERENY DRÓG WEWNĘTRZNYCH
- 4KDW - TERENY DRÓG WEWNĘTRZNYCH
- 5KDW - TERENY DRÓG WEWNĘTRZNYCH
- 6KDW - TERENY DRÓG WEWNĘTRZNYCH
- 7KDW - TERENY DRÓG WEWNĘTRZNYCH
- 8KDW - TERENY DRÓG WEWNĘTRZNYCH
- 9KDW - TERENY DRÓG WEWNĘTRZNYCH
- 10KDW - TERENY DRÓG WEWNĘTRZNYCH
- 11KDW - TERENY DRÓG WEWNĘTRZNYCH
- 12KDW - TERENY DRÓG WEWNĘTRZNYCH
- 13KDW - TERENY DRÓG WEWNĘTRZNYCH
- 14KDW - TERENY DRÓG WEWNĘTRZNYCH
- 15KDW - TERENY DRÓG WEWNĘTRZNYCH
- 16KDW - TERENY DRÓG WEWNĘTRZNYCH
- 17KDW - TERENY DRÓG WEWNĘTRZNYCH
- 18KDW - TERENY DRÓG WEWNĘTRZNYCH
- 19KDW - TERENY DRÓG WEWNĘTRZNYCH

- 1KDX - TERENY DRÓG WEWNĘTRZNYCH
- 2KDX - TERENY DRÓG WEWNĘTRZNYCH
- 3KDX - TERENY DRÓG WEWNĘTRZNYCH
- 4KDX - TERENY DRÓG WEWNĘTRZNYCH
- 5KDX - TERENY DRÓG WEWNĘTRZNYCH
- 6KDX - TERENY DRÓG WEWNĘTRZNYCH
- 7KDX - TERENY DRÓG WEWNĘTRZNYCH
- 8KDX - TERENY DRÓG WEWNĘTRZNYCH
- 9KDX - TERENY DRÓG WEWNĘTRZNYCH
- 10KDX - TERENY DRÓG WEWNĘTRZNYCH
- 11KDX - TERENY DRÓG WEWNĘTRZNYCH
- 12KDX - TERENY DRÓG WEWNĘTRZNYCH
- 13KDX - TERENY DRÓG WEWNĘTRZNYCH
- 14KDX - TERENY DRÓG WEWNĘTRZNYCH
- 15KDX - TERENY DRÓG WEWNĘTRZNYCH
- 16KDX - TERENY DRÓG WEWNĘTRZNYCH
- 17KDX - TERENY DRÓG WEWNĘTRZNYCH
- 18KDX - TERENY DRÓG WEWNĘTRZNYCH
- 19KDX - TERENY DRÓG WEWNĘTRZNYCH

- granice obszaru objętego planem
- 1MN - TERENY ZABUDOWY JEDNORODZINNEJ O NISKIEJ INTENSYWNOŚCI ZABUDOWY
- 2MN - TERENY ZABUDOWY JEDNORODZINNEJ O ŚREDNIEJ INTENSYWNOŚCI ZABUDOWY
- 3MN - TERENY ZABUDOWY JEDNORODZINNEJ O WYSOKIEJ INTENSYWNOŚCI ZABUDOWY
- 4MN - TERENY ZABUDOWY JEDNORODZINNEJ O BARDZO WYSOKIEJ INTENSYWNOŚCI ZABUDOWY
- 5MN - TERENY ZABUDOWY JEDNORODZINNEJ O BARDZO WYSOKIEJ INTENSYWNOŚCI ZABUDOWY
- 6MN - TERENY ZABUDOWY JEDNORODZINNEJ O BARDZO WYSOKIEJ INTENSYWNOŚCI ZABUDOWY
- 7MN - TERENY ZABUDOWY JEDNORODZINNEJ O BARDZO WYSOKIEJ INTENSYWNOŚCI ZABUDOWY
- 8MN - TERENY ZABUDOWY JEDNORODZINNEJ O BARDZO WYSOKIEJ INTENSYWNOŚCI ZABUDOWY
- 9MN - TERENY ZABUDOWY JEDNORODZINNEJ O BARDZO WYSOKIEJ INTENSYWNOŚCI ZABUDOWY
- 10MN - TERENY ZABUDOWY JEDNORODZINNEJ O BARDZO WYSOKIEJ INTENSYWNOŚCI ZABUDOWY
- 11MN - TERENY ZABUDOWY JEDNORODZINNEJ O BARDZO WYSOKIEJ INTENSYWNOŚCI ZABUDOWY
- 12MN - TERENY ZABUDOWY JEDNORODZINNEJ O BARDZO WYSOKIEJ INTENSYWNOŚCI ZABUDOWY
- 13MN - TERENY ZABUDOWY JEDNORODZINNEJ O BARDZO WYSOKIEJ INTENSYWNOŚCI ZABUDOWY
- 14MN - TERENY ZABUDOWY JEDNORODZINNEJ O BARDZO WYSOKIEJ INTENSYWNOŚCI ZABUDOWY
- 15MN - TERENY ZABUDOWY JEDNORODZINNEJ O BARDZO WYSOKIEJ INTENSYWNOŚCI ZABUDOWY
- 16MN - TERENY ZABUDOWY JEDNORODZINNEJ O BARDZO WYSOKIEJ INTENSYWNOŚCI ZABUDOWY
- 17MN - TERENY ZABUDOWY JEDNORODZINNEJ O BARDZO WYSOKIEJ INTENSYWNOŚCI ZABUDOWY
- 18MN - TERENY ZABUDOWY JEDNORODZINNEJ O BARDZO WYSOKIEJ INTENSYWNOŚCI ZABUDOWY
- 19MN - TERENY ZABUDOWY JEDNORODZINNEJ O BARDZO WYSOKIEJ INTENSYWNOŚCI ZABUDOWY

- 1MNU - TERENY ZABUDOWY MIESZKANIOWEJ JEDNORODZINNEJ
- 2MNU - TERENY ZABUDOWY MIESZKANIOWEJ JEDNORODZINNEJ
- 3MNU - TERENY ZABUDOWY MIESZKANIOWEJ JEDNORODZINNEJ
- 4MNU - TERENY ZABUDOWY MIESZKANIOWEJ JEDNORODZINNEJ
- 5MNU - TERENY ZABUDOWY MIESZKANIOWEJ JEDNORODZINNEJ
- 6MNU - TERENY ZABUDOWY MIESZKANIOWEJ JEDNORODZINNEJ
- 7MNU - TERENY ZABUDOWY MIESZKANIOWEJ JEDNORODZINNEJ
- 8MNU - TERENY ZABUDOWY MIESZKANIOWEJ JEDNORODZINNEJ
- 9MNU - TERENY ZABUDOWY MIESZKANIOWEJ JEDNORODZINNEJ
- 10MNU - TERENY ZABUDOWY MIESZKANIOWEJ JEDNORODZINNEJ
- 11MNU - TERENY ZABUDOWY MIESZKANIOWEJ JEDNORODZINNEJ
- 12MNU - TERENY ZABUDOWY MIESZKANIOWEJ JEDNORODZINNEJ
- 13MNU - TERENY ZABUDOWY MIESZKANIOWEJ JEDNORODZINNEJ
- 14MNU - TERENY ZABUDOWY MIESZKANIOWEJ JEDNORODZINNEJ
- 15MNU - TERENY ZABUDOWY MIESZKANIOWEJ JEDNORODZINNEJ
- 16MNU - TERENY ZABUDOWY MIESZKANIOWEJ JEDNORODZINNEJ
- 17MNU - TERENY ZABUDOWY MIESZKANIOWEJ JEDNORODZINNEJ
- 18MNU - TERENY ZABUDOWY MIESZKANIOWEJ JEDNORODZINNEJ
- 19MNU - TERENY ZABUDOWY MIESZKANIOWEJ JEDNORODZINNEJ

- 1ZNU - TERENY ZIELENI NIEURZĄDZONEJ
- 2ZNU - TERENY ZIELENI NIEURZĄDZONEJ
- 3ZNU - TERENY ZIELENI NIEURZĄDZONEJ
- 4ZNU - TERENY ZIELENI NIEURZĄDZONEJ
- 5ZNU - TERENY ZIELENI NIEURZĄDZONEJ
- 6ZNU - TERENY ZIELENI NIEURZĄDZONEJ
- 7ZNU - TERENY ZIELENI NIEURZĄDZONEJ
- 8ZNU - TERENY ZIELENI NIEURZĄDZONEJ
- 9ZNU - TERENY ZIELENI NIEURZĄDZONEJ
- 10ZNU - TERENY ZIELENI NIEURZĄDZONEJ
- 11ZNU - TERENY ZIELENI NIEURZĄDZONEJ
- 12ZNU - TERENY ZIELENI NIEURZĄDZONEJ

- 1U - TERENY USŁUG RYNKOWYCH
- 2U - TERENY USŁUG RYNKOWYCH
- 3U - TERENY USŁUG RYNKOWYCH
- 4U - TERENY USŁUG RYNKOWYCH
- 5U - TERENY USŁUG RYNKOWYCH
- 6U - TERENY USŁUG RYNKOWYCH
- 7U - TERENY USŁUG RYNKOWYCH
- 8U - TERENY USŁUG RYNKOWYCH
- 9U - TERENY USŁUG RYNKOWYCH
- 10U - TERENY USŁUG RYNKOWYCH
- 11U - TERENY USŁUG RYNKOWYCH
- 12U - TERENY USŁUG RYNKOWYCH
- 13U - TERENY USŁUG RYNKOWYCH
- 14U - TERENY USŁUG RYNKOWYCH
- 15U - TERENY USŁUG RYNKOWYCH
- 16U - TERENY USŁUG RYNKOWYCH
- 17U - TERENY USŁUG RYNKOWYCH
- 18U - TERENY USŁUG RYNKOWYCH
- 19U - TERENY USŁUG RYNKOWYCH

- 1R - TERENY ROLNICZE
- 2R - TERENY ROLNICZE
- 3R - TERENY ROLNICZE
- 4R - TERENY ROLNICZE
- 5R - TERENY ROLNICZE
- 6R - TERENY ROLNICZE
- 7R - TERENY ROLNICZE
- 8R - TERENY ROLNICZE
- 9R - TERENY ROLNICZE
- 10R - TERENY ROLNICZE
- 11R - TERENY ROLNICZE
- 12R - TERENY ROLNICZE
- 13R - TERENY ROLNICZE
- 14R - TERENY ROLNICZE
- 15R - TERENY ROLNICZE
- 16R - TERENY ROLNICZE
- 17R - TERENY ROLNICZE
- 18R - TERENY ROLNICZE
- 19R - TERENY ROLNICZE

- 1ZP - TERENY ZIELENI PARKOWEJ
- 2ZP - TERENY ZIELENI PARKOWEJ
- 3ZP - TERENY ZIELENI PARKOWEJ
- 1ZP/WS - TERENY ZIELENI PARKOWEJ O ZNACZENIU RETENCJONOWANIA WÓD OPADOWYCH
- 2ZP/WS - TERENY ZIELENI PARKOWEJ O ZNACZENIU RETENCJONOWANIA WÓD OPADOWYCH
- 3ZP/WS - TERENY ZIELENI PARKOWEJ O ZNACZENIU RETENCJONOWANIA WÓD OPADOWYCH
- 4ZP/WS - TERENY ZIELENI PARKOWEJ O ZNACZENIU RETENCJONOWANIA WÓD OPADOWYCH
- 5ZP/WS - TERENY ZIELENI PARKOWEJ O ZNACZENIU RETENCJONOWANIA WÓD OPADOWYCH
- 6ZP/WS - TERENY ZIELENI PARKOWEJ O ZNACZENIU RETENCJONOWANIA WÓD OPADOWYCH

- 1WS - TERENY WÓD
- 2WS - TERENY WÓD
- 3WS - TERENY WÓD
- 4WS - TERENY WÓD
- 5WS - TERENY WÓD
- 6WS - TERENY WÓD
- 1WP - TERENY WÓD PŁYNĄCYCH
- 2WP - TERENY WÓD PŁYNĄCYCH
- 3WP - TERENY WÓD PŁYNĄCYCH
- 4WP - TERENY WÓD PŁYNĄCYCH
- 5WP - TERENY WÓD PŁYNĄCYCH
- 6WP - TERENY WÓD PŁYNĄCYCH
- 7WP - TERENY WÓD PŁYNĄCYCH
- 8WP - TERENY WÓD PŁYNĄCYCH
- 9WP - TERENY WÓD PŁYNĄCYCH
- 10WP - TERENY WÓD PŁYNĄCYCH
- 11WP - TERENY WÓD PŁYNĄCYCH
- 12WP - TERENY WÓD PŁYNĄCYCH
- 13WP - TERENY WÓD PŁYNĄCYCH
- 14WP - TERENY WÓD PŁYNĄCYCH
- 15WP - TERENY WÓD PŁYNĄCYCH
- 16WP - TERENY WÓD PŁYNĄCYCH
- 17WP - TERENY WÓD PŁYNĄCYCH
- 18WP - TERENY WÓD PŁYNĄCYCH
- 19WP - TERENY WÓD PŁYNĄCYCH

- 1IT-K - TERENY INFRASTRUKTURY TECHNICZNEJ - KANALIZACJA
- 2IT-K - TERENY INFRASTRUKTURY TECHNICZNEJ - KANALIZACJA
- 3IT-K - TERENY INFRASTRUKTURY TECHNICZNEJ - KANALIZACJA
- 4IT-K - TERENY INFRASTRUKTURY TECHNICZNEJ - KANALIZACJA
- 5IT-K - TERENY INFRASTRUKTURY TECHNICZNEJ - KANALIZACJA
- 6IT-K - TERENY INFRASTRUKTURY TECHNICZNEJ - KANALIZACJA
- 7IT-K - TERENY INFRASTRUKTURY TECHNICZNEJ - KANALIZACJA
- 8IT-K - TERENY INFRASTRUKTURY TECHNICZNEJ - KANALIZACJA
- 9IT-K - TERENY INFRASTRUKTURY TECHNICZNEJ - KANALIZACJA
- 10IT-K - TERENY INFRASTRUKTURY TECHNICZNEJ - KANALIZACJA
- 11IT-K - TERENY INFRASTRUKTURY TECHNICZNEJ - KANALIZACJA
- 12IT-K - TERENY INFRASTRUKTURY TECHNICZNEJ - KANALIZACJA
- 13IT-K - TERENY INFRASTRUKTURY TECHNICZNEJ - KANALIZACJA
- 14IT-K - TERENY INFRASTRUKTURY TECHNICZNEJ - KANALIZACJA
- 15IT-K - TERENY INFRASTRUKTURY TECHNICZNEJ - KANALIZACJA
- 16IT-K - TERENY INFRASTRUKTURY TECHNICZNEJ - KANALIZACJA
- 17IT-K - TERENY INFRASTRUKTURY TECHNICZNEJ - KANALIZACJA
- 18IT-K - TERENY INFRASTRUKTURY TECHNICZNEJ - KANALIZACJA
- 19IT-K - TERENY INFRASTRUKTURY TECHNICZNEJ - KANALIZACJA

- 1KDZ/KK - TERENY DRÓG ZBIORCZYCH ORAZ KOMUNIKACJI KOLEJOWEJ
- 1KDL - TERENY DRÓG LOKALNYCH
- 1KDD - TERENY DRÓG DOJAZDOWYCH
- 1KPJ - TERENY KOMUNIKACJI PIESZO-JEŹDNEJ
- 1KPR - TERENY KOMUNIKACJI PIESZO-ROWEROWEJ
- 2KPR - TERENY KOMUNIKACJI PIESZO-ROWEROWEJ

- granice administracyjne miasta Gliwice
- granice fiberów ochronnych
- strefy nieprzek